



## **Planeación de aula.**

Grado: 5	Área/Asignatura: Ciencias Sociales	Fecha: marzo 13 de 2022
Docente / C.D.A.: Manuel Bastidas Jiménez – Ever José Escaño Pianeta.		
Sede: Cicuco 1	Periodo Académico: Período 1	
<b>EJE TEMATICO: DIVISION POLITICA Y ADMINISTRATIVA DE COLOMBIA</b>		
Tiempo de Ejecución: Dos (3) semanas.		

### **Identificación**

### **Aprendizajes**

<b>1. Objetivos de aprendizajes</b>
<ul style="list-style-type: none"><li>➤ Identificar la división política y administrativa de Colombia.</li><li>➤ Identificar los elementos del estado colombiano.</li><li>➤ Reconocer la diversidad cultural y los grupos étnicos que componen su población.</li></ul>
<b>2. Referentes curriculares (EBC, DBA, Matriz de Referencia, Mallas de Aprendizaje)</b>
<p><b>ESTANDAR: RECONOZCO ALGUNAS CARACTERISTICAS FISICAS Y CULTURALES DE MI ENTORNO, SU INTERACCION Y LAS CONSECUENCIAS SOCIALES, POLITICAS Y ECONOMICAS QUE RESULTAN DE ELLAS.</b></p> <p>Relaciones espaciales y ambientales.</p> <p>2.1. Clasifico y describo diferentes actividades económicas (producción, distribución, consumo...). En diferentes sectores económicos (agrícolas, ganadero, minero, industrial...). Y reconozco su impacto en las comunidades.</p> <p><b>DERECHO BASICO DE APRENDIZAJE.</b></p> <p>_Comprende la organización territorial existente en Colombia y las particularidades geográficas de las regiones (1).</p> <p>_ Comprende que en la sociedad colombiana existen derechos, deberes, principios y acciones para orientar y regular la convivencia de las personas (7).</p>
<b>3. Evidencias de Aprendizajes / Desempeños Esperados</b>
<p>3.1. Explica la forma de división territorial en Colombia: corregimientos, municipios, área metropolitana, departamento y territorio indígena.</p> <p>3.2. Caracteriza los territorios colombianos denominados distritos (capital, especial, industrial, portuario, turístico, histórico y biodiverso) y los diferencia de los municipios y de las ciudades capitales.</p>
<b>4. Recursos y materiales</b>
Humano, marcadores, cuadernos, lápiz, carteleras, mapas, globo terráqueo, constitución política de Colombia y textos guías. Textos guías.



## **Momentos de la clase**

### **1. Inicio /exploración de saberes previos (10 minutos)**

El docente iniciará la clase, realizando las siguientes preguntas a los estudiantes:

- ¿Cuál es el nombre de tu país?
- ¿Cuál es la capital de tu país?
- ¿Cuál es el nombre de tu departamento?
- ¿Cuál es la capital de tu departamento?
- ¿Cuántos departamentos tiene Colombia?
- ¿Cuál es el nombre de tu municipio?
- ¿Cuántos municipios tiene Colombia?

### **2. Contenido / Estructuración (15 minutos)**

Todo país o nación posee una población, un territorio y una organización política que le permiten existir, desarrollarse y relacionarse con otros países, en cada uno de ellos existe un estado que es la forma de distribuir el poder y las funciones propias de un país como gobierno y defender el territorio, administrar los recursos, crear y hacer cumplir las leyes.

#### **CONFORMACION DEL ESTADO COLOMBIANO**

El estado colombiano está conformado por tres elementos: entidades territoriales, población y poder público.

#### **ENTIDADES TERRITORIALES**

Las **entidades territoriales** son las unidades políticas y administrativas en que se divide el territorio.

Cada uno de ellos tiene autonomía para elegir a sus autoridades locales y administrar sus recursos, estos son:

**Municipios:** Son las unidades territoriales mas pequeñas que comprenden las grandes ciudades y los pueblos. En nuestro país existen 1123 municipio, además de 20 territorios especiales por su diversidad o por su situación fronteriza.

**Distritos:** Son municipios con características económicas o culturales distintas, en Colombia existen 10 distritos entre los que encontramos a Cartagena, Bogotá, Barranquilla, Buenaventura, Santa Marta, entre otros.

**Departamentos:** Son entidades territoriales conformados por varios municipios. Colombia cuenta con 32 departamentos.

**Territorios Indígenas o Resguardos:** Son espacios donde se protegen la cultura y la organización social de las comunidades indígenas. Actualmente existen 710 resguardos en Colombia.



## POBLACIÓN

Colombia es una nación pluriétnica, es decir, que es el resultado de la mezcla o mestizaje de tres grupos: los blancos provenientes de Europa, los indígenas nativos de América, los afrodescendientes llegados de África.

La población colombiana está compuesta por mestizos y blancos (86%), afrodescendientes (10,6%), indígenas (3,4%) y población gitana (0,01%).

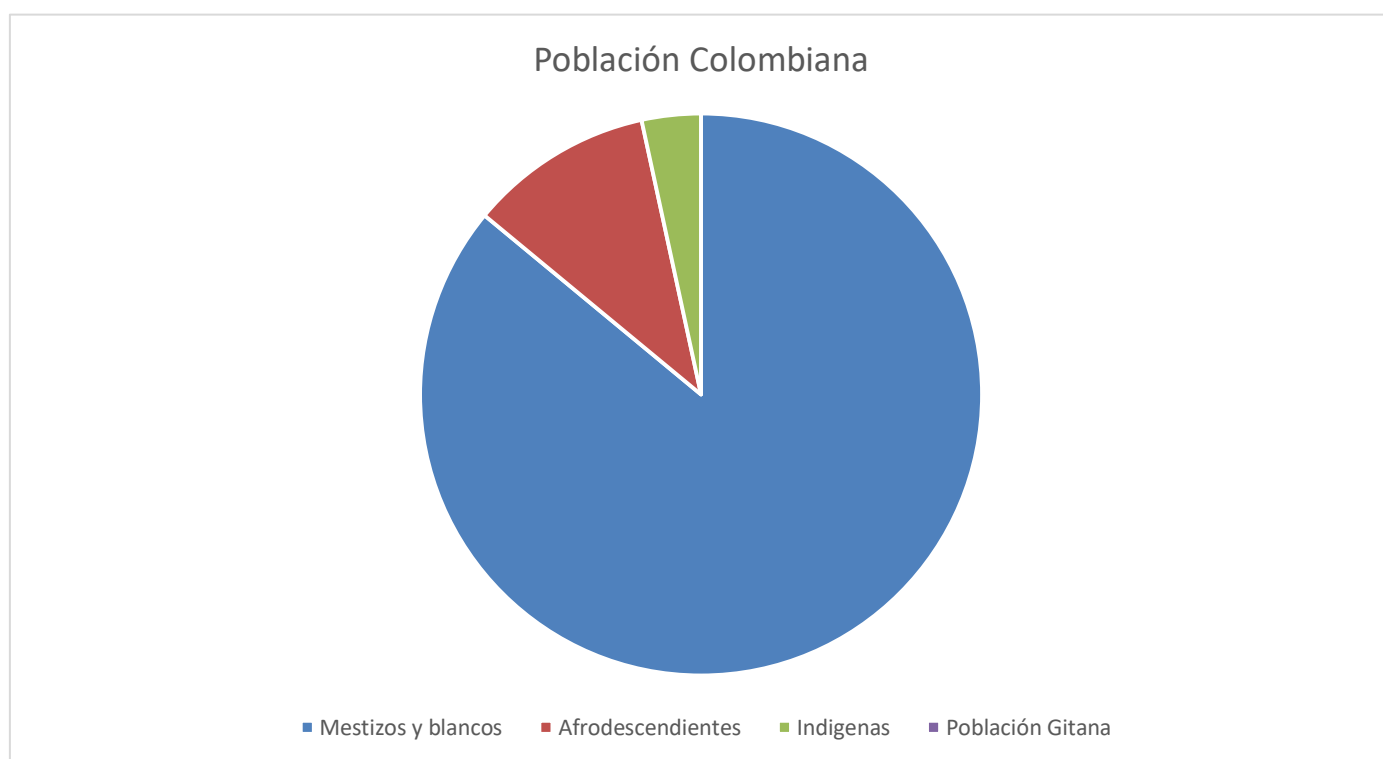

## PODERES PUBLICOS DE COLOMBIA

Colombia es un país con un gobierno democrático, es decir, que sus habitantes eligen y otorgan poder a sus gobernantes por medio del voto. Este poder se denomina poder publico y se encuentra dividido en tres ramas: rama legislativa, rama ejecutiva y rama judicial.

**Rama Legislativa:** Elabora las leyes que rigen a los colombianos, representado por el **Congreso** a nivel nacional, **Asamblea** en los departamentos, Concejo en los municipios.

**Rama Ejecutiva:** Ejerce el gobierno y hace cumplir las leyes, es integrado por el presidente y vicepresidente a nivel nacional, **los gobernadores** en los departamentos y **los alcaldes** en los municipios.

**Rama Judicial:** Aplica las leyes y juzga a quienes la incumplan. Esta representada por las **Altas Cortes** a nivel nacional, **Tribunales** en los departamentos y los **Juzgados** en los municipios.



### 3. Práctica / Transferencia (25 minutos)

#### 3.1. Apareamiento:

- |                    |                                    |
|--------------------|------------------------------------|
| ➤ Colombia         | Departamento de Colombia           |
| ➤ Bogotá           | Capital de Bolívar                 |
| ➤ Bolívar          | Nombre de mi país                  |
| ➤ Cartagena        | Nombre de mi municipio             |
| ➤ 32 departamentos | Capital de Colombia                |
| ➤ 1123 municipios  | Nombre de mi departamento          |
| ➤ Cicuco           | Cantidad de municipios de Colombia |



3.2. Escribe el nombre de los departamentos con sus capitales.

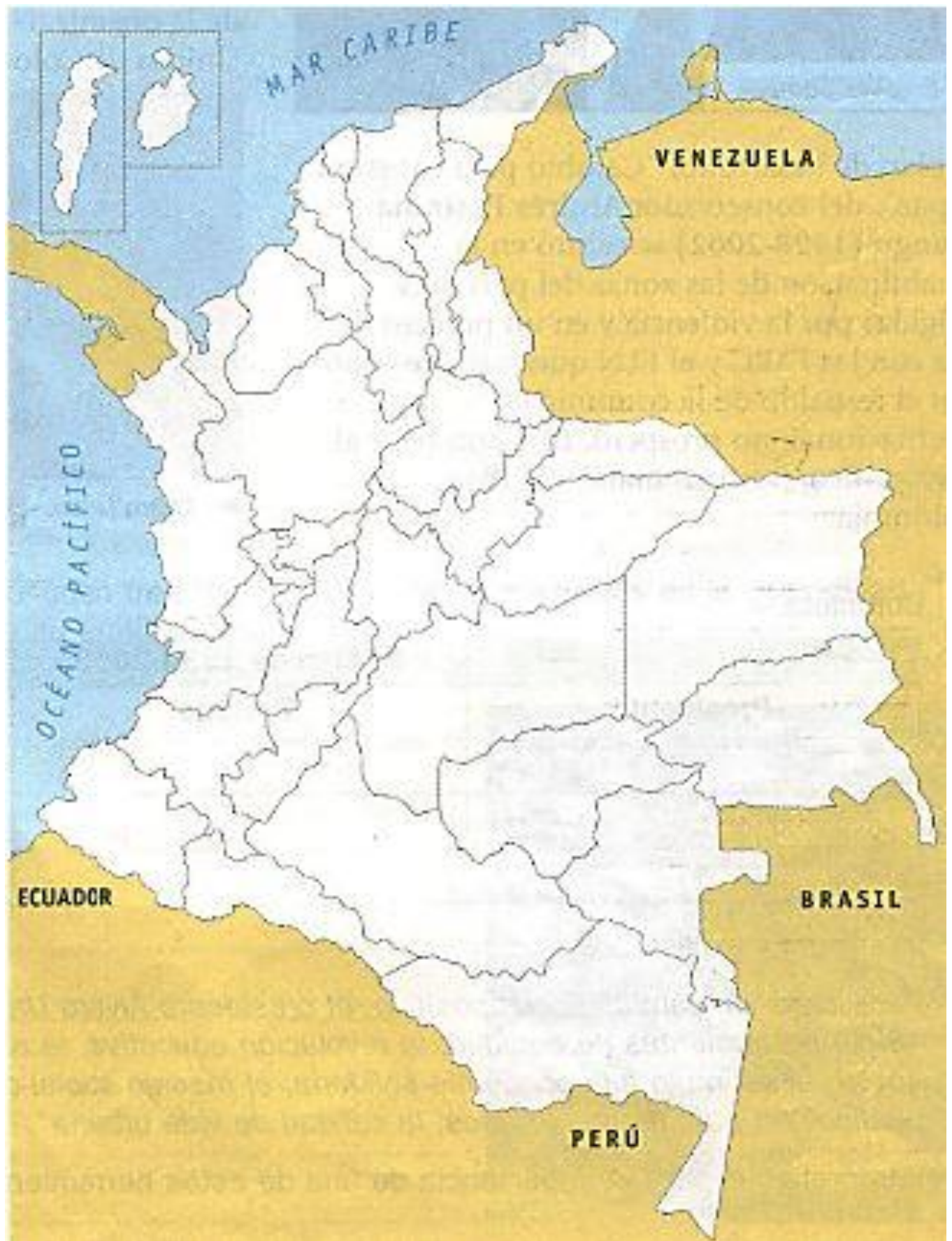

### 3.3. Busca los nombres de los departamentos de Colombia en la Sopa de letras.

#### Departamentos y capitales de Colombia

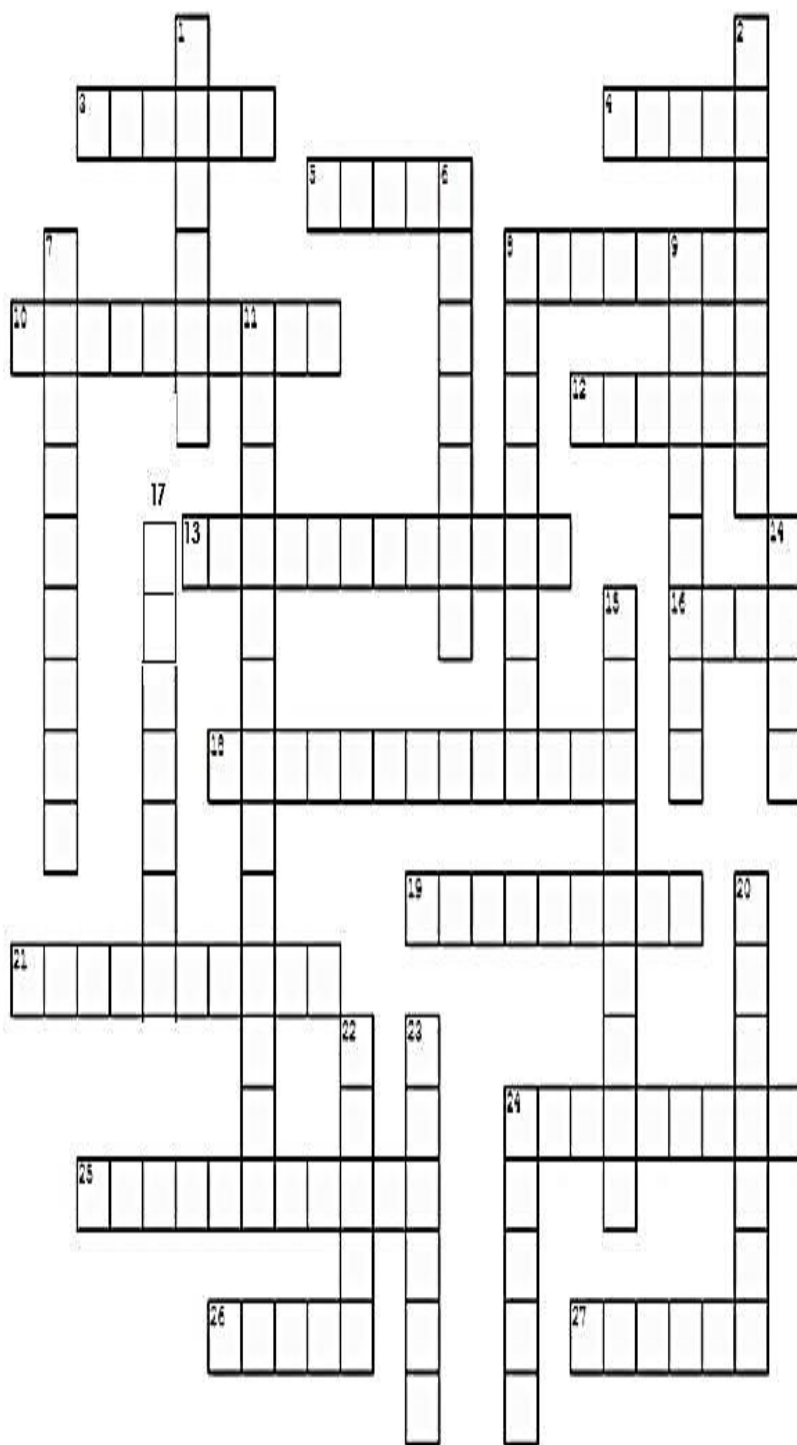

#### vertical

1. Capital del Chocó
2. Capital del Cauca
6. Capital de Amazonas
7. Capital de Bolívar
8. Capital de Antioquia
9. Capital de la Guajira
11. Capital de Guanía
14. Capital de Vaupés
15. Capital de Caquetá
17. Capital del Quindío
20. Capital de Risaralda
22. Capital de Boyacá
23. Capital de Tolima
24. Capital de Putumayo

#### horizontal

3. Capital de Norte de Santander
4. Capital de Nariño
5. Capital de Casanare
8. Capital de Córdoba
10. Capital del César
12. Capital de Cundinamarca
13. Capital del Atlántico
16. Capital del Valle del Cauca
18. Capital del Meta
19. Capital de Sucre
21. Capital de Magdalena
24. Capital de Caldas
25. Capital de Santander
26. Capital del Huila
27. Capital de Arauca

3.4. Completa la siguiente información.

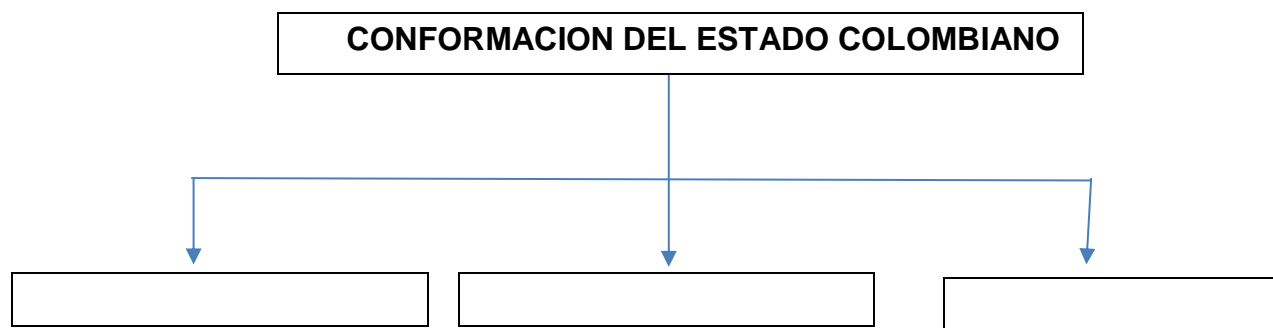

3.4. Completa la siguiente información.

Las entidades territoriales están conformadas por: \_\_\_\_\_,  
\_\_\_\_\_, \_\_\_\_\_.

3.5. Investiga los siguientes datos y responde:

- ¿Cuál es la población actual de Colombia? \_\_\_\_\_
- ¿Cuál es la población de Cicuco? \_\_\_\_\_
- ¿Cuántos son hombres? \_\_\_\_\_
- ¿Cuántas son mujeres? \_\_\_\_\_
- ¿Cuántos son niños? \_\_\_\_\_
- ¿Cuántas son niñas? \_\_\_\_\_
- ¿Cuántos ancianos hay? \_\_\_\_\_
- ¿Cuántas personas viven en el área urbana? \_\_\_\_\_
- ¿Cuántas personas viven en el área rural? \_\_\_\_\_



3.6. Completa el mapa de las ramas del poder público.

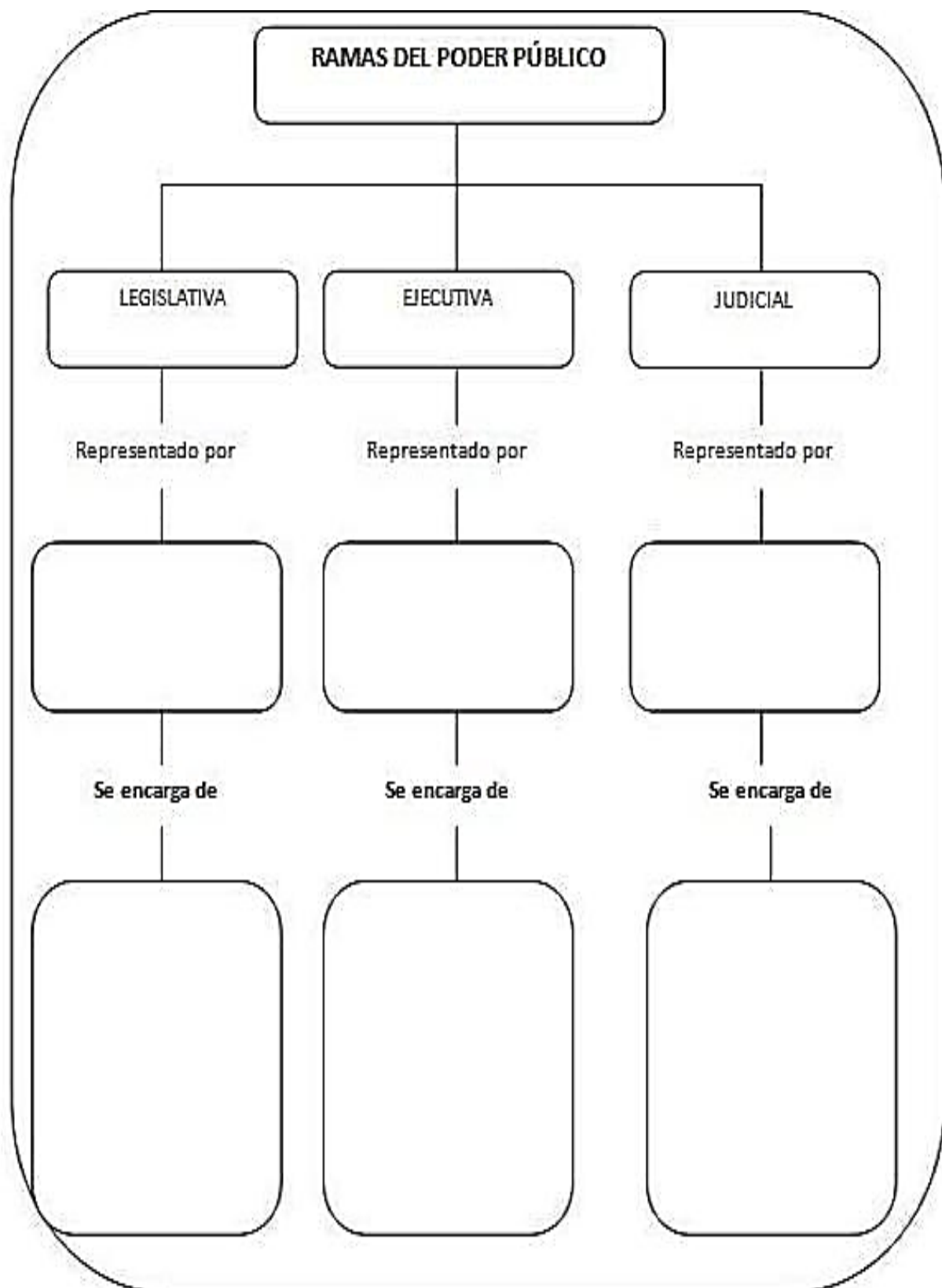

3.7. Busca en la Sopa de letras las palabras dadas.

RAMAS DEL PODER PUBLICO	ADMINISTRAR
C C F Y B Ñ S A M A R B X	CAMARA
L A I C I D U J T F U O L	CONGRESO
O K A R A M A C M M T Y U	EJECUTIVA
D X V R L K E Ñ U U Ñ A Ñ	JUDICIAL
A V S O S E R G N O C L J	JUSTICIA
N G Ñ A D J P N U P Q L B	LEGISLATIVA
E W E T N E D I S E R P G	MINISTROS
S G A V I T U C E J E X X	PRESIDENTE
L A I C I T S U J R Q N G	RAMAS
R A R T S I N I M D A Ñ F	SENADO
N D A V I T A L S I G E L	
I H R U A D Y X A E P A V	
V M I N I S T R O S O L C	

#### 4. Descripción de la Evaluación y Valoración / cierre

La evaluación se hará de forma integral, en la que se tendrán en cuenta el desempeño, la responsabilidad, la participación del estudiante en las actividades que se desarrollen durante el transcurso del aprendizaje.